Oberingenieurkreis II

Tiefbauamt
des Kantons Bern

Orientierende Unterlagen zum Wasserbauplan
Beilage 3.8.1

Gewässer	Gürbe	Gewässer-Nr.	471
Gemeinde	Toffen	Projekt-Nr.	
Erfüllungspflichtiger	Wasserbauverband untere Gürbe und Müsche	Plan-Nr.	236
Projekt vom	15. April 2011	Format	840 x 297
Revidiert		Gez. / Datum	sb / 31.10.2010

Unterlage **Normalprofil 1:100**

Hochwasserschutz unteres Gürbetal
Ausbau Toffen

Bahnhofbrücke bis untere Allmid km 8.750 bis km 8.400

Projektverfassende
ig herzog • nipo

Herzog Ingenieure AG
Wasserbau Tiefbau Grundbau

NIEDERER+POZZI
Umwelt AG

p. A. Dorfstrasse 10
3073 Gümligen

Tel. 0848 415 000
Fax. 031 960 43 31

buero@herzog-ingenieure.ch
www.herzog-ingenieure.ch
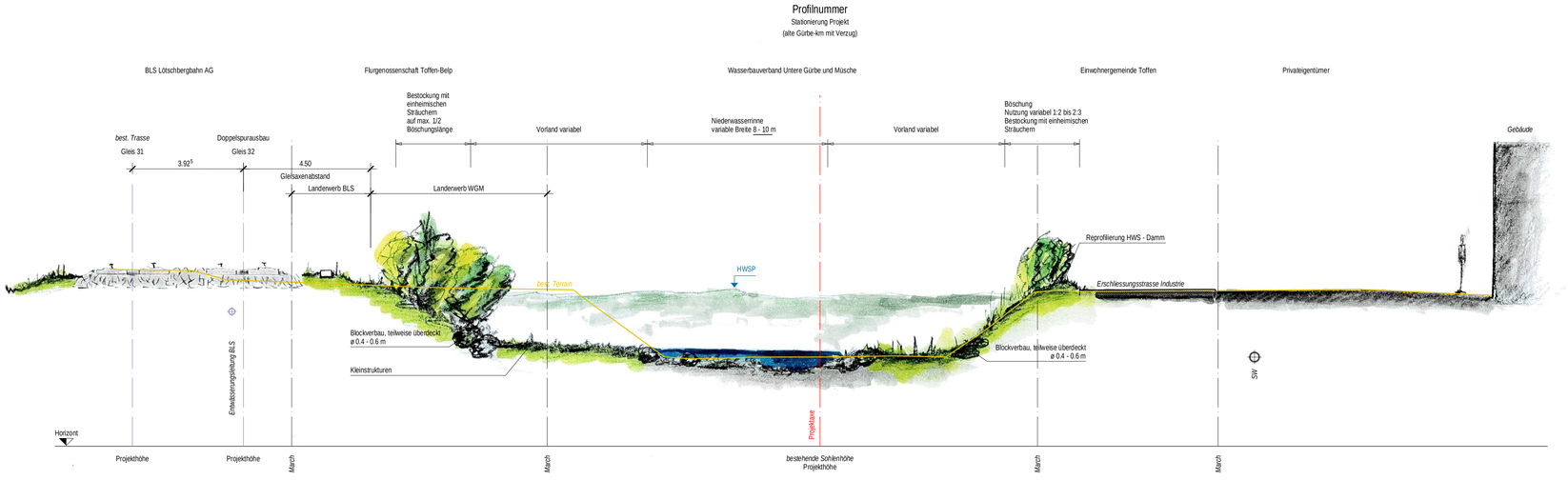
Wasserbauplangenehmigung: